

agenzia del Territorio
CATASTO FABBRICATI
Ufficio Provinciale di
Bologna

Dichiarazione protocollo n. 207625 del 16.07.2002

Planimetria di u.i.u. in Comune di Sasso Marconi

Via Vizzano

civ. 11

Identificativi Catastali:

Sezione:

Foglio: 65

Particella: 60

Subalterno: 19

Compilata da:
Dainesi Stefano

Iscritto all'albo:
Geometri

Prov. Bologna

N. 2296

Scheda n. 1

Scala 1:200

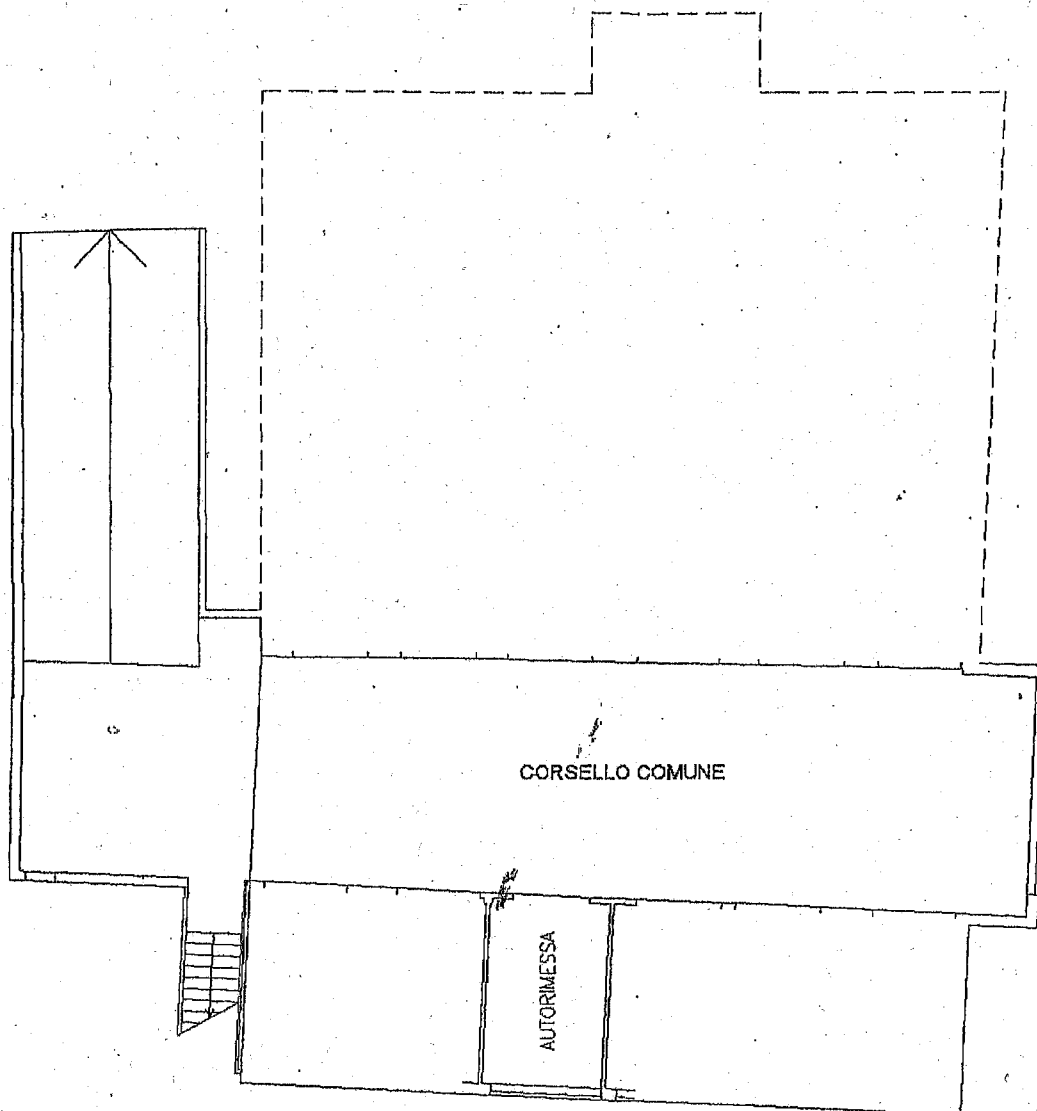

COPIA CONFORME
ALL'ORIGINALE

PIANO SEMINTERRATO

H.=2.72

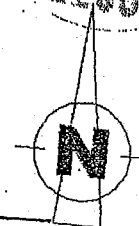
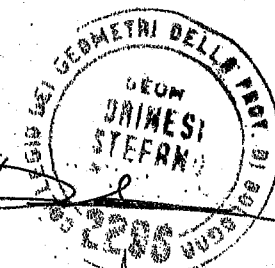

Dichiarazione protocollo n. 207625 del 16.07.2002

Planimetria di u.i.u. in Comune di Sasso Marconi

Via Vizzano

civ. 11

Identificativi Catastali:

Sezione:

Foglio: 65

Particella: 60

Subalterno: 18

Compilata da:

Dainesi Stefano

Iscritto all'albo:

Geometri

Prov. Bologna

N. 2296

ada n. 1

Scala 1:200

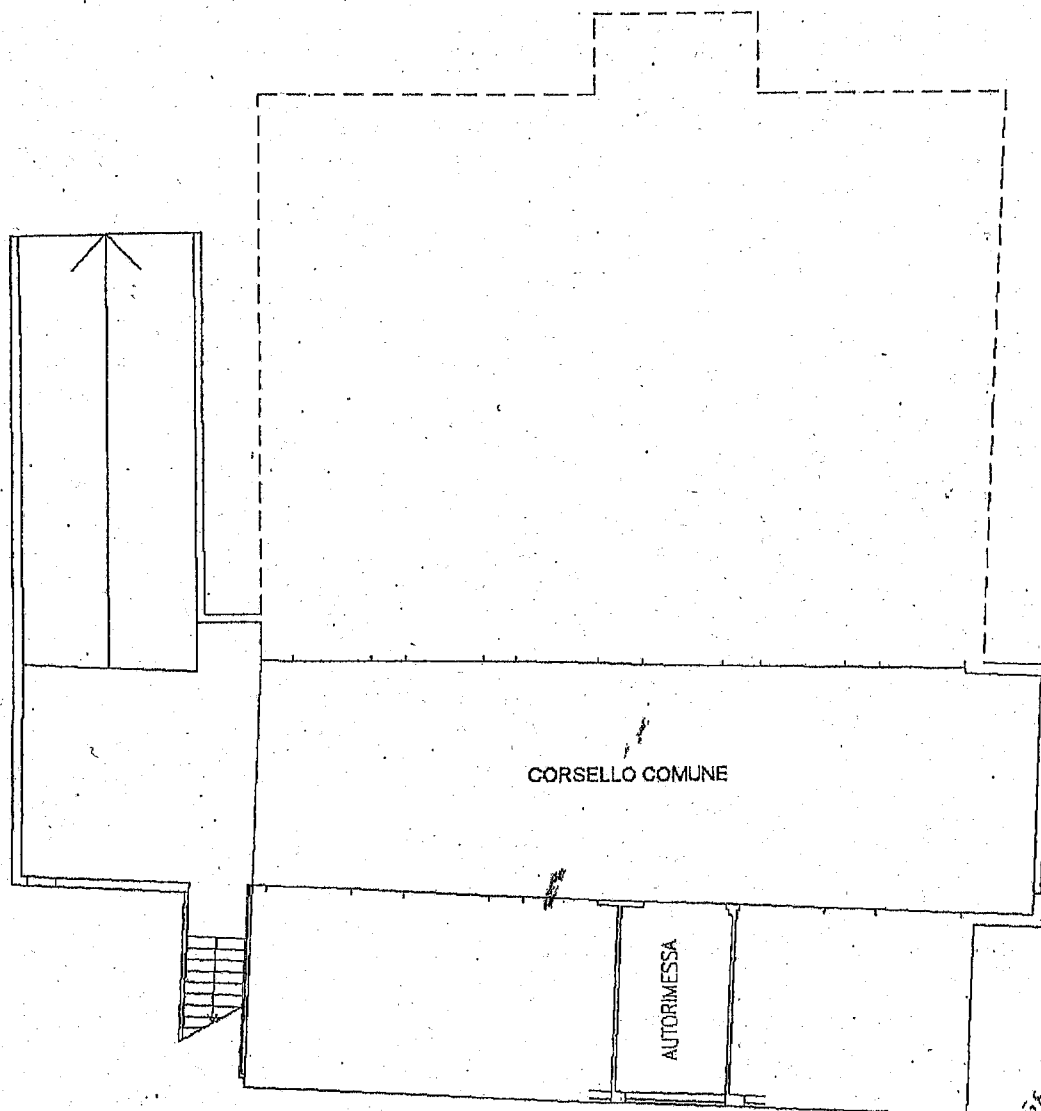

COPIA CONFORME
ALL'ORIGINALE

PIANO SEMINTERRATO

H.=2.72

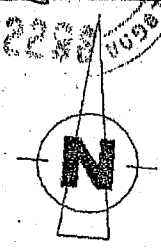
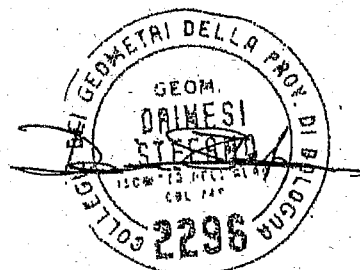

IN SASSO MARCONI

Agenzia del Territorio
CATASTO FABBRICATI
Ufficio Provinciale di
Bologna

Dichiarazione protocollo n. 207625 del 16.07.2002

Planimetria di u.i.u. in Comune di Sasso Marconi

Via Vizzano

civ. 11

Identificativi Catastali:

Sezione:

Foglio: 65

Particella: 60

Subalterno: 20

Compilata da:

Dainesi Stefano

Iscritto all'albo:

Geometri

Prov. Bologna

N. 2296

Schema n. 1 Scala 1:200

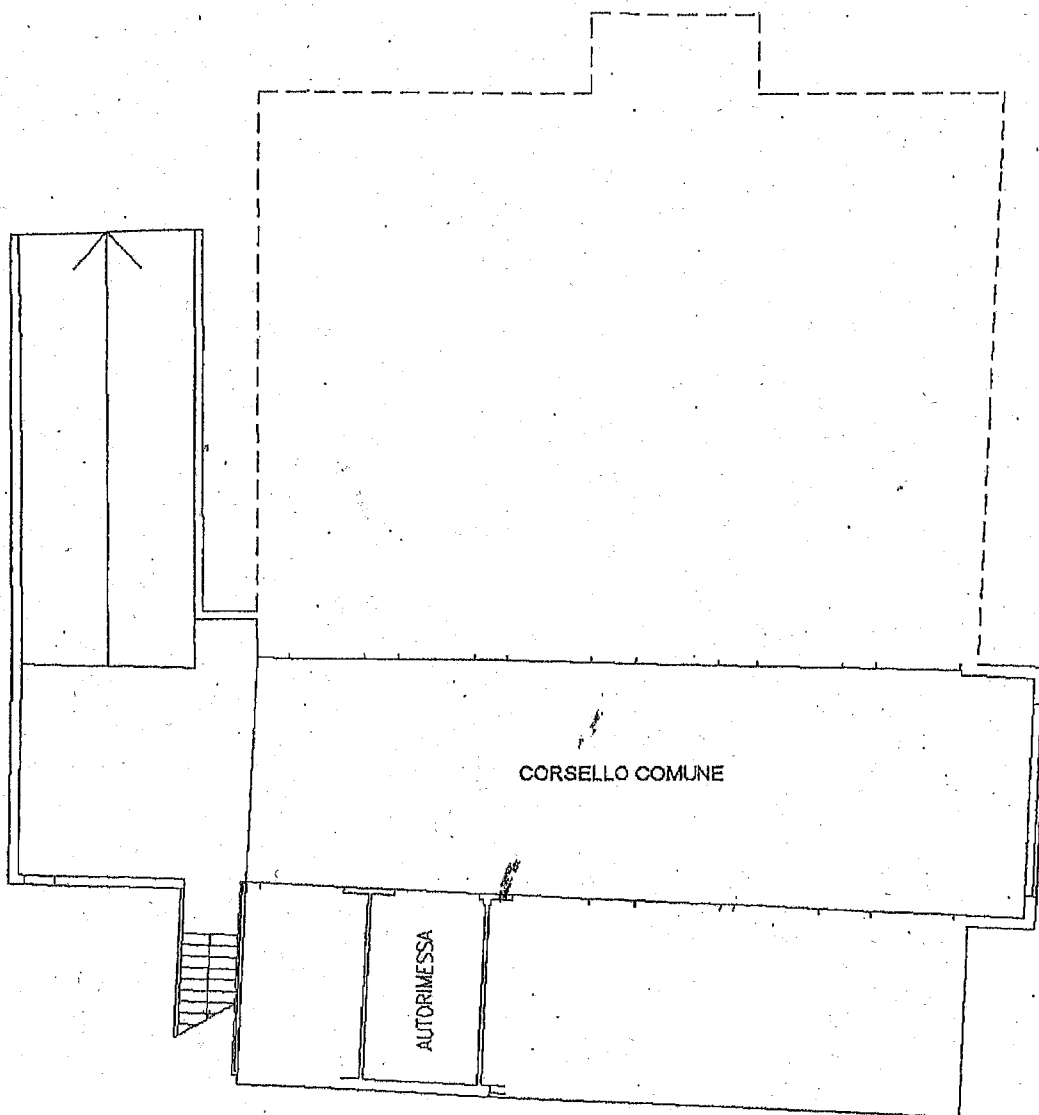

COPIA CONFORME
ALL'ORIGINALE

PIANO SEMINTERRATO

H.=2.72

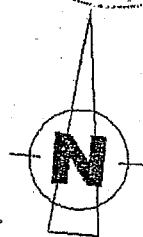
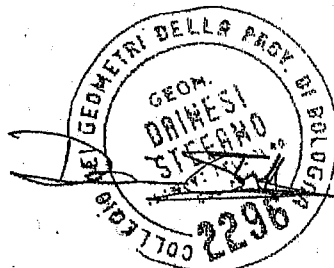

Agenzia del Territorio
CATASTO FABBRICATI
Ufficio Provinciale di
Bologna

Dichiarazione protocollo n. 207625 del 16.07.2002

Planimetria di u.i.u. in Comune di Sasso Marconi

Via Vizzano

civ. 11

Identificativi Catastali:

Sezione:

Foglio: 65

Particella: 60

Subalterno: 21

Compilata da:
Dainesi Stefano

Iscritto all'albo:
Geometri

Prov. Bologna

N. 2296

Schema n. 1

Scala 1:200

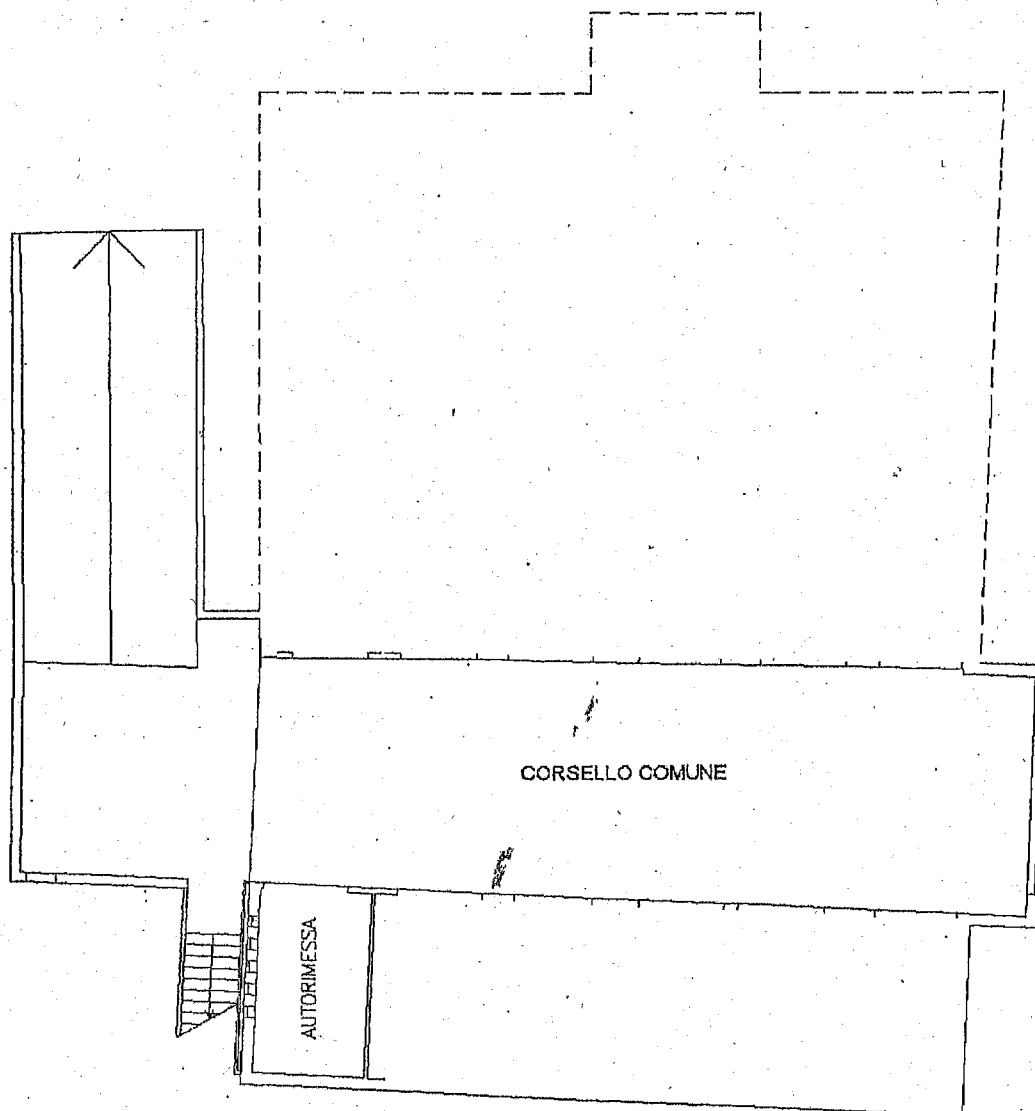

COPIA CONFORME
ALL'ORIGINALE

PIANO SEMINTERRATO

H.=2.72

